

Nieuw per 07 oktober 2010 **Zorg-View**

Wat?

In samenwerking met Nedap Healthcare ontsluit Quattri de applicatie ONS[®] met een flexibele toepassingen op het gebied van overzichten en lijsten, dit als aanvulling op de standaard overzichten in ONS[®].

Waarom?

Veel van de ONS[®] gebruikers hebben behoefte geuit om meer en flexibele overzichten, stuurinformatie en marketing gegevens uit de ONS[®] toepassing te betrekken. Veel genoemd zijn bijvoorbeeld:

- productiegegevens,
- informatie van (enkele) teams gecumuleerd per maand/jaar
- cliëntgegevens per postcode of plaats of op BSN nummer per product/etiketbestand
-wat wenst u??

Wie?

Nedap Healthcare heeft Quattri gecertificeerd vanwege hun inmiddels bewezen staat van dienst in het zorgsegment als het gaat om kennis van het segment en de oplossingen daarbij. De oplossing past goed bij de overige oplossingen van NEDAP Healthcare. Makkelijk, intuïtief in gebruik en via het web ontsloten. Geen sores rondom techniek. Alle gemak voor u.

Hoe?

U krijgt via een beveiligde webpagina toegang tot een speciaal voor u geïnstalleerde omgeving van Zorg-View. Zorg-View haalt dagelijks gegevens uit uw ONS[®] database. De door u gevraagde gegevens worden gepresenteerd.

U kunt voor eventuele verdere bewerkingeneenvoudig de opgevraagde gegevens exporteren en gebruiken in MS Excel of andere toepassingen. Na de implementatiedag kan elke gewenste aanvulling voor u gemaakt worden. Deze aanvullingen worden apart ontworpen, gebouwd en geïmplementeerd tegen het geldende dagdeel tarief.

Investing

Eenmalig

Een eenmalige bijdrage waar is inbegrepen 8 uur begeleiding, daarvoor krijgt u.

- 1 De technische ontsluiting op locatie
- 2 Inrichten en instructie/training. (1 en 2 = totaal ruim een halve dag)
- 3 De halve dag die dan nog rest kan gebruikt worden voor maatwerk vragen want daar was het tenslotte om begonnen.

Na deze dag bent u in staat om *Zorg-View zelfstandig* te gebruiken.

Maandelijks bijdrage

U betaalt een maandelijks bijdrage per user, deze is afhankelijk van het aantal users.

Uitbreiding

Op uw verzoek ontsluit Quattri meer informatie uit ONS[®].

Deze aanvullingen worden tegen het geldende uurtarief per dagdeel aan u gefactureerd

U krijgt

- een zeer gebruiksvriendelijke en volwaardige management informatietool
- enkele standaard overzichten
- het gebruiksrecht (licentie)
- tweede lijns ondersteuning bereikbaar via de helpdesk (werkdagen 08.30 - 17.00)
- zeer snelle implementatie

Onderstaand enkele voorbeelden die mogelijk zijn. Uiteraard is uw behoefte bepalend.

Meer informatie of demo? Quattri 030-6875992 of informeer bij uw Nedap contactpersoon.

Voorbeeld 1

Uren productie per (te selecteren) periode, per (te selecteren functie) per (eventuele te selecteren) locatie of medewerker. Te relateren aan vorig kalenderjaar.

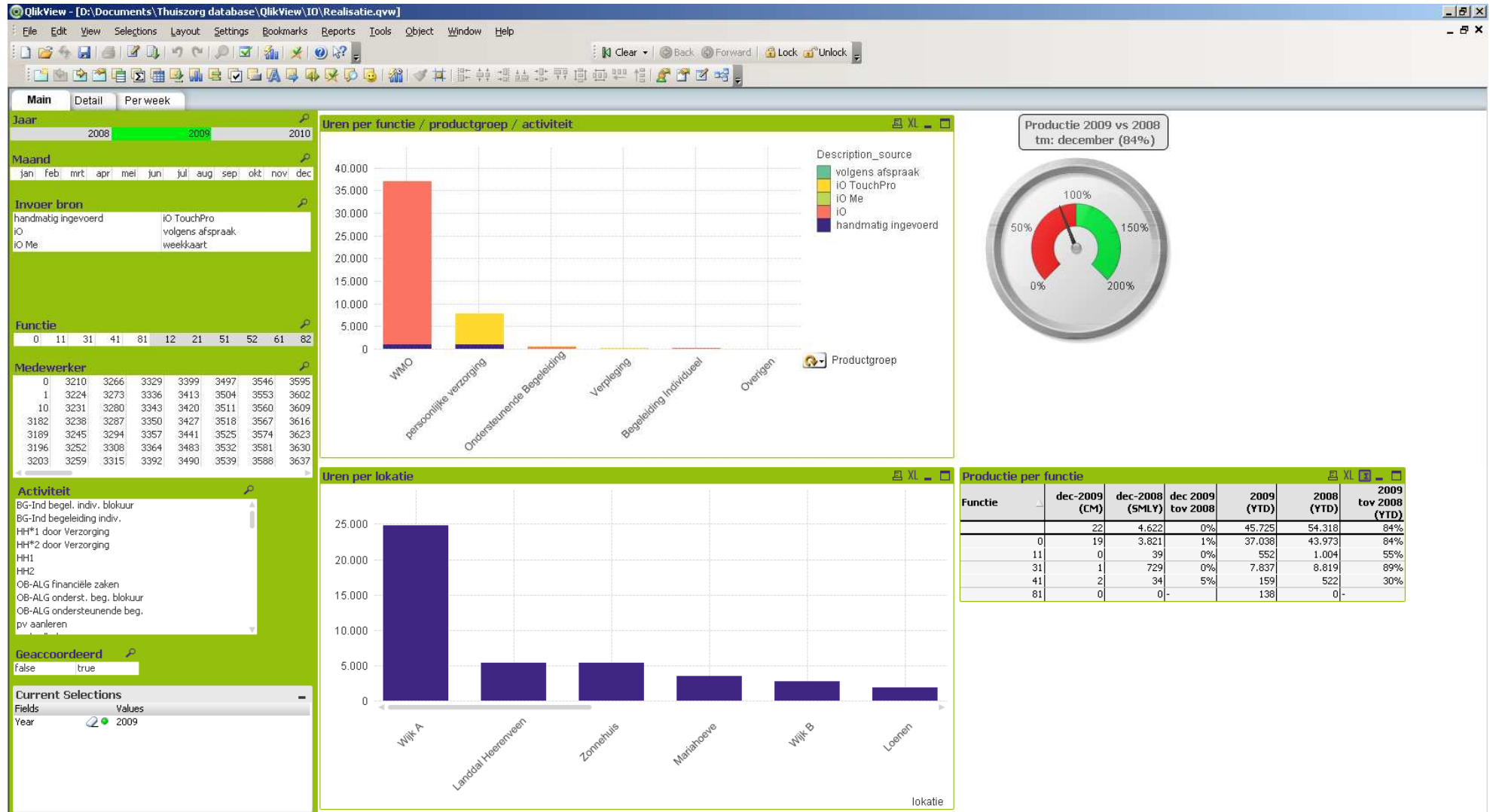

Voorbeeld 2

Geaccordeerde uren versus nog niet geaccordeerde uren (per te selecteren) invoerbron, per (te selecteren) functie en/of medewerker.

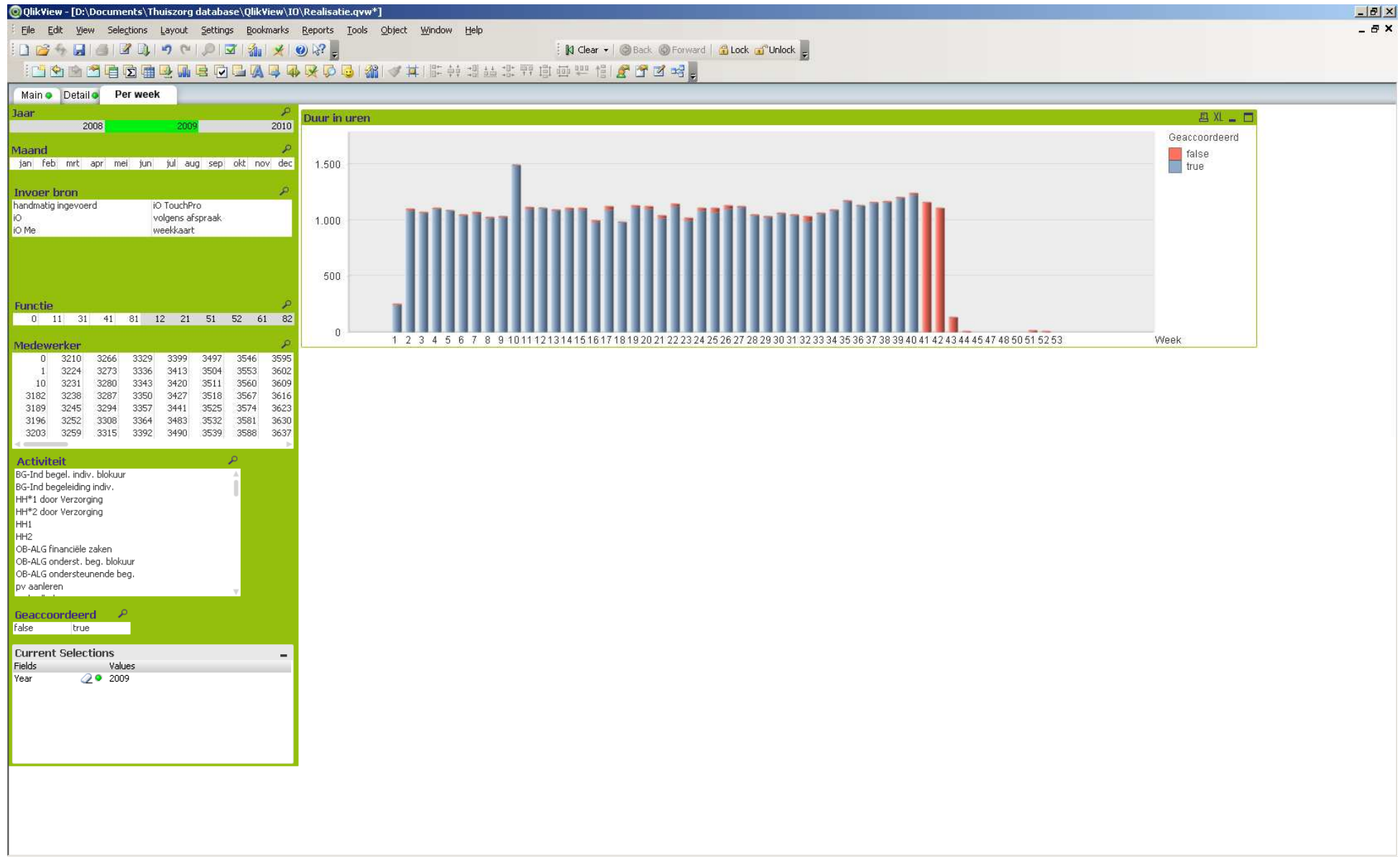

Voorbeeld 3

Overzicht aantal cliënten per te selecteren periode, per te selecteren functie. Ook vergelijking met vorig kalender jaar.

QlikView - [D:\Documents\Thuiszorg database\QlikView\10\Voorbeeld klantgegevens.qvw]

File Edit View Selections Layout Settings Bookmarks Reports Tools Object Window Help

Clear Back Forward Lock Unlock

Aantal klanten | Klanten per categorieën | Controle stamgegevens klanten | Adressen klanten

Peildatum
12-9-2010

AWBZ functie
0 11 31 41 81 82

Activiteit

Begeleiding groep	pv kleden
BG-Ind begel. indiv. blokkur	pv medicijn
BG-Ind begeleiding indiv.	pv pers. zorg thnh
HH*1 door Verzorging	pv toilet
HH*2 door Verzorging	pv wassen
HH1	vp aanleren
HH2	vp begeleiding
OB-ALG financiële zaken	VP eerste lijns
OB-ALG onderst. beg. blokkur	vp injecties oefenen
OB-ALG ondersteunende beg.	vp lichaam
ob halen en brengen	vp medicijn
pv aanleren	vp omgaan
pv behulp	vp overig
pv begeleiding	vp uitscheiding
pv bewegen	vp wond
pv eten	

Aantal klanten - periode: okt 2009 t/m sep 2010

Aantal klanten
12-09-2010: 333
12-09-2009: 329
Verschil: 101,2%

Aantal klanten per AWBZ functie - periode: okt 2009 t/m sep 2010

Klanten per AWBZ functie
Peildatum: 12-09-2010

Aantal klanten per AWBZ functie

AWBZ functie	12-sep-2010
Total	333
0	290
11	17
31	111
41	32
81	5
82	2

Current Selections

Fields	Values

For Help, press F1

12-9-2010 13:49:21

Voorbeeld 4

Overzicht aantal cliënten per (te selecteren) woonplaats, per (te selecteren) geslacht, per (te selecteren) burgerlijke staat te combineren met functie.

QlikView - [D:\Documents\Thuiszorg database\QlikView\10\Voorbeeld klantgegevens.qvw]

File Edit View Selections Layout Settings Bookmarks Reports Tools Object Window Help

Clear Back Forward Lock Unlock

Aantal klanten | **Klanten per categorieën** | Controle stamgegevens klanten | Adressen klanten

Peildatum: 12-9-2010

AWBZ functie

0	11	31	41	81	82
---	----	----	----	----	----

Activiteit

Begeleiding groep	pv kleden
BG-Ind begel. indiv. blokkur	pv medicijn
BG-Ind begeleiding indiv.	pv pers. zorg thnh
HH*1 door Verzorging	pv toilet
HH*2 door Verzorging	pv wassen
HH1	vp aanleren
HH2	vp begeleiding
OB-ALG financiële zaken	VP eerste lijns
OB-ALG onderst. beg. blokkur	vp injecties oefenen
OB-ALG ondersteunende beg.	vp lichaam
ob halen en brengen	vp medicijn
pv aanleren	vp omgaan
pv bedhulp	vp overig
pv begeleiding	vp uitscheiding
pv bewegen	vp wond
pv eten	

Geslacht

Man Vrouw Onbekend

Current Selections

Fields	Values

Aantal klanten per woonplaats
peildatum: 12-09-2010 - totaal klanten: 333

Aantal klanten per geslacht
peildatum: 12-09-2010 - totaal klanten: 333

Aantal klanten per geboortjaar
peildatum: 12-09-2010 - totaal klanten: 333

Aantal klanten per burgerlijke staat
peildatum: 12-09-2010 - totaal klanten: 333

Aantal klanten per nationaliteit
peildatum: 12-09-2010 - totaal klanten: 333

Voorbeeld 5

Overzicht tbv controle stamgegevens. Met een druk op de knop overzicht rondom (ontbreken van) stamgegevens van cliënten.

Controle stamgegevens klanten

Peildatum
12-9-2010

AWB2 functie
0 11 31 41 81 82

Activiteit

Begeleiding groep	pv kleden
BG-Ind begel. indiv. blokkur	pv medicijn
BG-Ind begeleiding indiv.	pv pers. zorg thnh
HH*1 door Verzorging	pv toilet
HH*2 door Verzorging	pv wassen
HH1	vp aanleren
HH2	vp begeleiding
OB-ALG financiële zaken	VP eerste lijns
OB-ALG onderst. beg. blokkur	vp injecties oefenen
OB-ALG ondersteunende beg.	vp lichaam
ob halen en brengen	vp medicijn
pv aanleren	vp omgaan
pv bedhulp	vp overig
pv begeleiding	vp uitscheiding
pv bewegen	vp word
pv eten	

Geslacht
Man Vrouw Onbekend

BSN nummer

001245946	002118299	010412632	010970654
000000000	001255198	009544779	010565425 011824657

BSN nummer klanten

BSN nr	clientObjectId	clientIdentificationNo	Start zorg	Einde zorg	Aantal klanten
					617
	128041	789472343	25-1-2010	-	1
	129165	17	-	-	1
	129173	18	-	-	1
	129821	2110Dengu...	1-1-2010	12-2-2010	1
	129889	1256789	-	-	1
	130705	000003000	-	-	1
	131212	4000	15-3-2010	-	1
	131245	4001	15-3-2010	-	1
	131266	4002	15-3-2010	-	1
	131508	4003	-	-	1
	131569	4004	-	-	1
	131593	4005	-	-	1
	132439	4006	5-7-2010	-	1
	132560	4007	-	-	1
	132868	4008	-	-	1
000000000	732	79420000	1-1-2007	-	1
000000000	1258	64420000	1-1-2007	-	1
000000000	2033	71610000	24-12-2001	-	1
000000000	2886	85120000	23-8-2007	-	1
000000000	2895	52220000	10-9-2007	21-12-2007	1
000000000	2941	41320000	14-12-2007	17-11-2007	1
000000000	2951	53320000	7-6-2007	-	1
000000000	4073	7004321	30-12-2007	-	1
000000000	4121	8004321	30-12-2007	-	1
000000000	4556	49320000	21-1-2008	13-1-2009	1
000000000	11606	54320000	30-12-2007	30-12-2007	1
000000000	15286	224321	30-12-2007	-	1
000000000	15293	324321	30-12-2007	-	1

Geslacht klanten

gender	clientObjectId	clientIdentificationNo	Start zorg	Einde zorg	Aantal klanten
					617
Onbekend	18268	294321	20-2-2008	1-3-2008	1
Onbekend	84013	2014321	-	-	1
Onbekend	112785	0544321	-	-	1
Onbekend	113732	1054321	-	-	1
Onbekend	129165	17	-	-	1
Onbekend	129173	18	-	-	1
Onbekend	129889	1256789	-	-	1
Onbekend	131593	4005	-	-	1
Onbekend	132560	4007	-	-	1
Onbekend	132868	4008	-	-	1
Man	412	81500066	25-1-2006	-	1
Man	448	54723521	1-1-2007	-	1
Man	463	21236567	1-1-2007	-	1
Man	470	36361521	18-10-2006	-	1
Man	484	49936559	1-1-2007	-	1
Man	498	98274112	19-7-2007	-	1
Man	505	53019452	8-1-2007	14-5-2009	1
Man	563	10208689	1-1-2007	-	1
Man	570	80589040	9-11-2005	-	1
Man	584	07436157	12-9-2006	4-1-2008	1
Man	612	27209765	22-6-2006	-	1
Man	620	44524521	29-0-2007	-	1
Man	641	69820000	19-11-2007	-	1
Man	697	57720000	1-1-2007	17-11-2008	1
Man	704	39824140	12-9-2007	30-12-2007	1
Man	718	27700340	6-11-2007	-	1
Man	732	79420000	1-1-2007	-	1
Man	739	59390521	8-11-2007	9-4-2008	1

Adressen klanten

Current Selections

Fields	Values

For Help, press F1 | 12-9-2010 13:49:21

Voorbeeld 6

Adressen lijsten met vele selecties te exporteren naar bijvoorbeeld MS Excel.

The screenshot displays the QlikView interface with a data table titled 'Adressenlijst klanten'. The table has columns for 'Naam client', 'Voornaam', 'adres', 'Postcode', 'Woonplaats', 'Geslacht', 'BSN nr', and 'ClientObjectID'. The left sidebar contains several filter sections: 'Peildatum' (12-9-2010), 'AWBZ functie' (0, 11, 31, 41, 81, 82), 'Activiteit' (listing various care activities), 'Geslacht' (Man, Vrouw, Onbekend), and 'BSN nummer' (listing BSN numbers). A 'Current Selections' window is also visible at the bottom left.

Naam client	Voornaam	adres	Postcode	Woonplaats	Geslacht	BSN nr	ClientObjectID
O. Limez	Oranje	Tesma 17	6666KK	Didam	Man		131212
P. Limez - Paars	Paars	Tesma 88	6666KK	Didam	Vrouw		131245
P. Bos	Pieter	-	-	-	Man		128041
AB Janssen	Annie Bea	-	-	-	Vrouw		132439
B. Limez	Blauw	-	-	-	Vrouw		131266
J.H.G. V		Astaar 15	7591CA	Groenlo	Vrouw	000000000	53870
K. Van der Mo		Astaar 18	7572XJ	Groenlo	Man	000000000	45068
S.J. van E		Beattaartsxi 36 B		Groenlo	Vrouw	000000000	118409
H.A. Solreim - van		Beattaartsxi 60 c	7573AB	Groenlo	Vrouw	000000000	122856
J Hfregew -		Menaal 15	7573BX	Groenlo	Vrouw	000000000	100776
H.H. Pa		Nataar 18	7571AJ	Groenlo	Vrouw	000000000	103418
HJHM Bo		POTSRTSPMAKS 62	7573CC	Groenlo	Man	000000000	98734
HJHM Bo		Potstaartspm 62	7573CC	Groenlo	Man	000000000	98734
X de Grbl - Plxtmnn		-	-	-	Vrouw	000000000	124841
M.J. H		Meijtaartssee 102	7573EV	Groenlo	Vrouw	001245946	45077
B.A. Ko		De Wnedraagl 226	7571GB	Groenlo	Man	001255198	837
B. We		Potstaartspm 88	7573CC	Groenlo	Vrouw	002118299	1482
J. Jteil - Van der na		Zoddaartsgr 57	7572TS	Groenlo	Man	009544779	788
B. Van der Za		Monnuelnl / 33 329	7571CW	Groenlo	Man	012073246	1524
G.J. La		B.A.naalknit 44	7577JN	Groenlo	Vrouw	012514172	886
J.G.M. Been		Burtst 9	7574ZL	Groenlo	Man	012516363	470
L.H. Bensen		De Wnedraagl 150	7571GA	Groenlo	Man	012532745	448
L.H. Densen		Pataar 14	7572AR	Groenlo	Man	012532745	440
H. Kfohpreh -		De Wnedraagl 326	7571GC	Groenlo	Vrouw	012533993	844
G.H.A. Sc		Grevfohknive 38	7573DD	Groenlo	Vrouw	012537184	78551
H.A.W.M. Da		J.taar 7	7574ZH	Groenlo	Man	012542544	620
E.J. Hnesmell -		Reigtaartsre 44	7574BG	Groenlo	Vrouw	012553840	122056
C.W. F		De Wnedraagl 152	7571GA	Groenlo	Vrouw	012558953	655
J. Ko		Beuknelomsre 65	7572DD	Groenlo	Vrouw	012598689	830
J. Ko		Spartaartsra 98	7572TA	Groenlo	Vrouw	012598689	830
G. van Eedoor - Somsen	Els	De Wnedraagl 320	7571GC	Groenlo	Vrouw	012621249	2469
K.E. J		Avtaar 5	7591GR	Groenlo	Man	012671277	117073
S. K		Burgtaartsre 50	7574AS	Groenlo	Vrouw	020001617	49831
E.M. O		Defohk 19	7573DD	Groenlo	Vrouw	025967368	1139
J.G. Lslderab -		Vataar 7	7581EJ	Groenlo	Vrouw	033349113	935
J.C. Snesnaj -		Schokjidnetl 83	7573BP	Groenlo	Man	033410604	42484
MDP Rdlev - in het dr		Defohk 12	7573DD	Groenlo	Vrouw	033470042	2931
M.J. van Tgnissul -		Reigtaartsre 48	7574BG	Groenlo	Vrouw	038504157	121014
G.M.H.J. Vknirbge -		Zagew 2	7587LA	Groenlo	Vrouw	056891015	1398
P.J. Ni		Inkeoh 10	7571DX	Groenlo	Man	060361463	110380
A.T. V		Beattaartsxi 44 b	7573BG	Groenlo	Vrouw	062272536	1433
F. Ma		Botetaartsme 31	7591CR	Groenlo	Man	062450864	102318
J.G.E. Van der Vneeevoo -		Doktaartsny 57	7576BJ	Groenlo	Vrouw	064766937	53024

Voorbeeld 7

Aantal uren per te selecteren activiteit/functie en periode, wel of niet geaccordeerd.

The screenshot displays the QlikView interface with the following components:

- Navigation:** 'Main', 'Detail', 'Per week' tabs.
- Filters:**
 - Jaar:** 2008, 2009 (selected), 2010
 - Maand:** jan, feb, mrt, apr, mei, jun, jul, aug, sep, okt, nov, dec
 - Invoer bron:** handmatig ingevoerd, IO TouchPro, IO, volgens afspraak, IO Me, weekkaart
 - Functie:** 0, 11, 31, 41, 81, 12, 21, 51, 52, 61, 82
 - Medewerker:** Grid with columns 0-7 and rows 0-10.
 - Activiteit:** List including BG-Ind begel. indiv. blokkur, HH*1 door Verzorging, HH1, HH2, OB-ALG financiële zaken, etc.
 - Geaccordeerd:** false, true
 - Current Selections:** Fields: Values; Year: 2009
- Table: Aantal uur**

Activiteit	Omschrijving	Aantal uur
Total		45.725,1
392 -	Total	29.260,2
	392 - HH1	29.260,2
394 -	Total	7.598,0
	394 - HH2	7.598,0
	Total	6.633,7
	354 - pv wassen	4.548,0
	364 - pv eten	697,6
	356 - pv kleden	384,5
	42825 - pv begeleiding	246,2
	12645 - OB-ALG ondersteunende beg.	187,3
	392 - HH1	132,3
	12647 - pv medicijn	97,9
	15250 - OB-ALG onderst. beg. blokkur	93,3
	81523 - BG-Ind begel. indiv. blokkur	85,6
	360 - pv bewegen	41,4
	390 - vp begeleiding	28,5
	394 - HH2	28,3
12 -	378 - vp wond	26,0
	358 - pv bedhulp	9,4
	12637 - HH*1 door Verzorging	6,6
	79290 - BG-Ind begeleiding indiv.	4,7
	382 - vp medicijn	4,7
	366 - pv pers. zorg thnh	4,5
	380 - vp uitscheiding	4,2
	362 - pv toilet	1,0
	370 - pv aanleren	0,8
	12639 - HH*2 door Verzorging	0,5
	376 - vp lichaam	0,3
	386 - pv aanleren	0,1
	374 - vp overig	0,1
	Total	656,0
354 -	354 - pv wassen	656,0
356 -		557,6
12647 -		396,2
15250 -		157,2
42825 -		139,9
12641 -		107,1
378 -		60,0
79290 -		48,0
382 -		28,8
362 -		18,8
358 -		14,0
12639 -		11,3
360 -		10,3
12645 -		7,4
364 -		7,3
380 -		5,1
366 -		3,8
370 -		2,3
374 -		1,1